

# ID Admin

アイディー アドミン



## 複雑化したユーザー ID情報を一元管理 自動監査・修正により内部統制の強化を実現

### こんなニーズに応えます!

ID管理での導入・運用コストを軽減したい

社員のユーザー IDのライフサイクル管理を徹底したい

ID管理上のルールを的確に運用し、内部統制に役立てたい

### ここがポイント

独自のアーキテクチャにより、迅速な導入が可能

入社・人事異動・退職などのタイミングで即時に反映

ルールに違反するユーザー IDは確実に検出し、監査レポートで報告

# 最小限のユーザー ID 情報とポリシー一定

ID Adminは、複雑化したユーザー ID 情報を一元管理するID基盤統合管理ソフトウェアです。新たにサーバーを構築する製品と違い、最小限のID情報のみ保持するため、導入や運用管理が容易に行えます。人事システムとの連動や、監査後のID情報の自動修正にも対応しています。

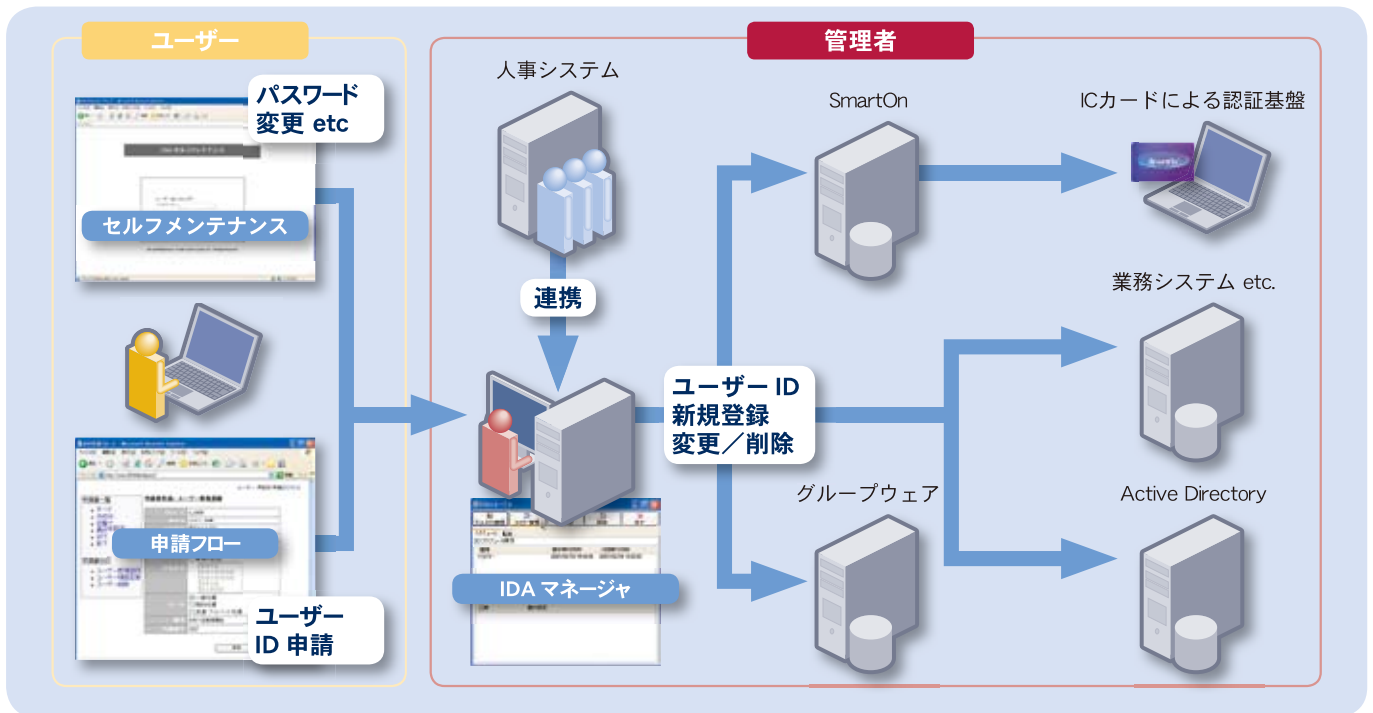

## 軽快なアーキテクチャ

ID Adminは管理システムに最低限のユーザー ID 情報だけを保持し、ポリシー定義情報と組み合わせることで複数のシステムとの連携を実現します。複数システムのユーザー ID 情報を同期するリポジトリを構築する必要はなく、管理者のPCにID Adminをインストールすることで運用管理が可能になります。

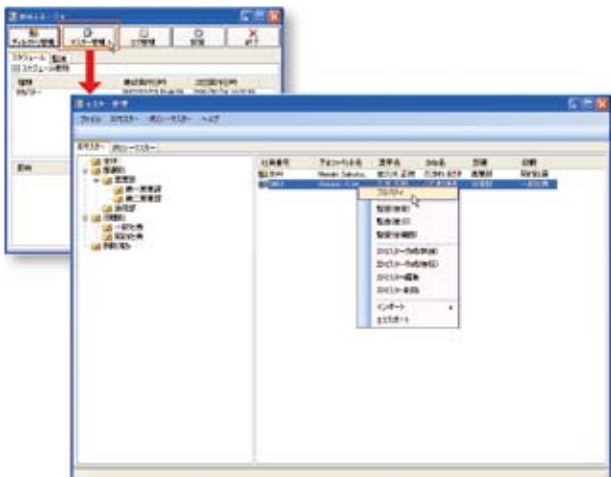

## 様々なシステムとの連携

Lotus NotesやActive Directory、LDAPなどの主要なディレクトリサービスに対応しています。人事システムとの連携機能を標準実装しており、人事データの変更に応じて、複数システムに対するユーザー ID 情報の一括更新（追加/変更/削除）を行えます。

プラグイン開発機能を利用すれば、ERPなどの業務システムとも連携可能です。ICカード認証システムSmartOn NEOと連携すれば、ICカードによる堅固な認証基盤の構築が実現できます。

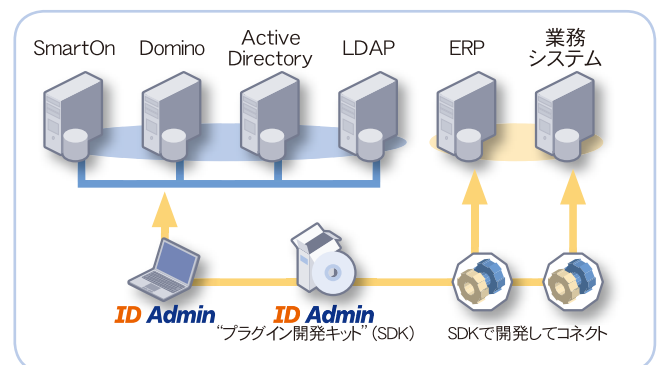

# 義で複数のディレクトリサービスと連携

## 自動修正も可能な監査機能

各ディレクトリに登録されているユーザー情報を、ルールに基づいて定期的にチェックします。既に退職したユーザーIDや旧部署のままのユーザーIDがあれば、その結果をレポートニングします。レポートに基づいて修正を行うだけでなく、自動的に正しい情報に修正することも可能です。



## SmartOnとの連携によるシングルサインオン

クライアントPCの認証セキュリティ基盤を構築するSmartOnと連携すれば、ID Adminで管理するシステムへのシングルサインオンも実現します。SmartOnの認証サーバー内に設定されたユーザーIDやデバイス、アクセス制御情報をID Adminが一元管理します。非接触ICカードやUSBキーなどとパスワード認証を組み合わせ、強固な認証基盤を構築できます。

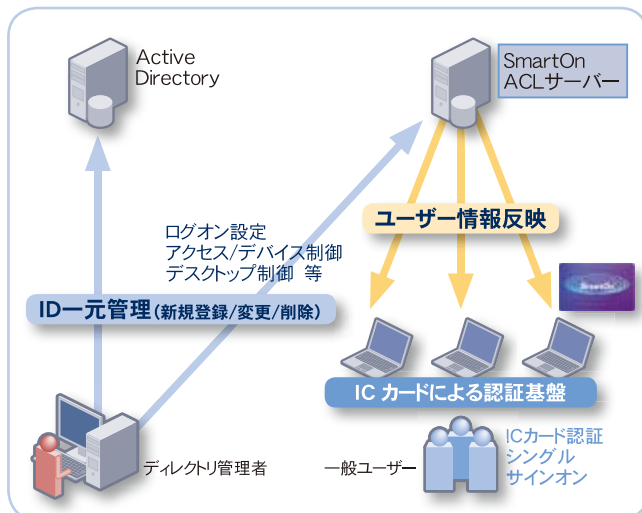

## 申請フローなどユーティリティも充実

申請フローを利用すれば、申請・承認の手続きを経たユーザーIDの新規登録、変更、削除が可能です。派遣社員などの非正社員のほか、中途採用者、支店・店舗など遠隔地からのユーザーID登録・修正に有効です。また、ユーザー自身が各サーバーのパスワードなどを一括で変更できるセルフメンテナンス機能も用意しています。

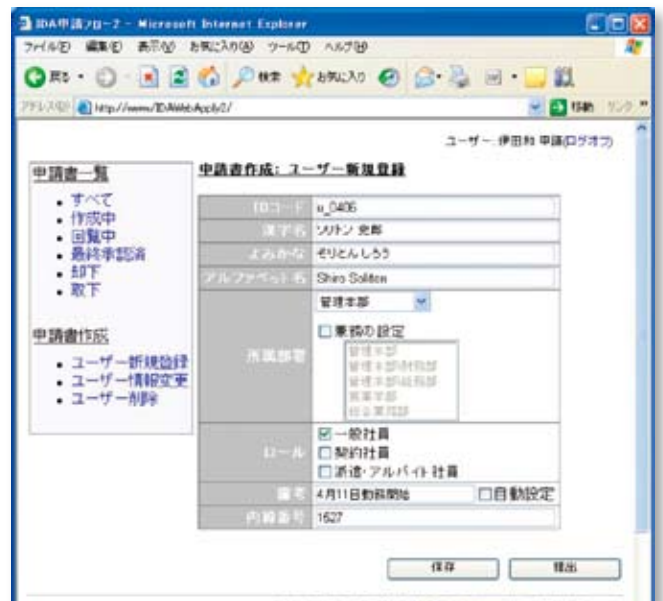

## 豊富な実績

ID Adminは発売以来350社、110万ライセンス以上の豊富な実績があります。導入規模は500ユーザー前後から、2万ユーザー規模の導入例もあります。

## ID Admin とは

ID Adminは複数のシステムにまたがり複雑化したIDの一元管理を可能にするソリューションです。各システムのIDや詳細情報を収集・統合するマスターリポジトリを持たないため、迅速な導入と容易な運用管理を実現します。基本的なユーザー情報を保持するIDマスターのほか、ユーザーIDの登録ルール情報を保持するポリシーマスター、ID情報の登録・変更処理を行う処理エンジン、情報の監査やリカバリー処理を行う監査エンジンの4つで構成されています。

## 動作環境

### ID Admin導入マシン動作環境

OS	Windows XP Professional SP3 (x86) Windows Vista SP2 (x86) Windows 7 (x86) Windows Server 2003 SP2 Windows Server 2003 R2 SP2 (x86) Windows Server 2008 SP2 (x86) Windows Server 2008 R2 (いずれも Internet Explorer 6 以降が必要)
CPU	Intel Pentium4 以上または同等の互換プロセッサ (2.0 GHz 以上を推奨)
メモリ	1GB以上推奨(SQLサーバー同居の場合は2GB以上推奨)
HDD	10GB以上推奨
ODBCデータストア	Microsoft SQL Server 2005 Express Edition Microsoft SQL Server 2008 Express Edition
その他	.Net Framework Version 2.0

### Webツール (申請フロー2、セルフメンテナンス)

#### ・Webサーバー

OS	Windows Server 2003 SP2 Windows Server 2003 R2 SP2 (x86) Windows Server 2008 SP2 (x86) Windows Server 2008 R2
その他	Microsoft Internet Information Services 6.0以上 .Net Framework 2.0 Version 2.0 Active Directory ManagerによるActive Directory管理が必須となります。

#### ・Webツール利用者PC

Windows	
OS	Windows 2000 Professional SP4 Windows XP Professional SP3 (x86) Windows Vista SP2 (x86) Windows 7 (x86)
対応Webブラウザ	Microsoft Internet Explorer 6 (SP1 以上) Microsoft Internet Explorer 7 Microsoft Internet Explorer 8
その他	Javaアプレットを使用するため、Java実行環境が必要です。
Macintosh	
OS	Mac OS X 10.5
Web対応ブラウザ	Safari 3

### 管理対象ディレクトリ

Notes Domino	R5.0.x,R6.0.x,R6.5.x,R7.0.x,R8.0.x,R8.5.xのDominoサーバーで構成されるノードメイン コムチュア株式会社CNPAPソリューションバック漢字アドレス帳 ※ドミノ/R5.0.xとの組み合わせのみ
Active Directory	Windows Server 2003 Windows Server 2003 R2 (x86/x64) Windows Server 2008 SP2 (x86/x64) Windows Server 2008 R2 (x64) 上記で構成されるActiveDirectoryドメイン  対応Exchange Server ・Exchange Server 2003 SP2 ・Exchange Server 2007 SP1
LDAP	LDAPv3に対応したディレクトリサービス 動作確認済みディレクトリサービス - OpenLDAP 2.3.39
RDB	ODBC接続が可能なRDB内に規定のテーブル構造で格納されたユーザー及びグループ情報  ※動作確認済みRDBとバージョン Microsoft Access 2002 (mdb) Oracle 10g IBM DB2 UDB V9.x Microsoft SQL Server 2005/2008
Linux	Redhat Enterprise Linux Server 5.x (32bit)
サイボウズガールーン	ガールーン2 V2.1.3/V2.5.0/V2.5.1/V2.5.2/V2.5.3/V2.5.4 ガールーン3 V3.0.0
NTTデータ intra-mart	intra-mart V7.1
SmartOn ACLサーバー	SmartOn NEO V2.2/V2.4/V2.6/V2.8 SmartOn ID V2.4/V2.6/V2.8
Net'Attest EPS	Net'Attest EPS V3.6.x/V4.x
CSV	各種ディレクトリのインポート用途等に利用されるCSVファイル (1ユーザー1行で記述・Shift-JIS形式・RFC4180準拠)

※記載の製品名は、各社の商標または登録商標です。



**安全に関するご注意**

正しく安全にお使いいただくために、ご使用前に必ず「取扱説明書」をお読みください。

# Soliton

株式会社ソリトンシステムズ

<http://www.soliton.co.jp>

〒160-0022 東京都新宿区新宿 2-4-3

TEL 03-5360-3811 FAX 03-3356-6354 [netsales@soliton.co.jp](mailto:netsales@soliton.co.jp)

大阪営業所 06-6821-6777

福岡営業所 092-263-0400

名古屋営業所 052-963-9700

東北営業所 022-716-0766

札幌営業所 011-242-6111